西川津町中古住宅

閑静な住宅街にある平屋中古住宅です。
階段がなく移動が楽で、窓も多いので風通しが良好です。広くは無いですが、お庭で家庭菜園やガーデニングも楽しめます。スーパーなどの商業施設も近くにあり、生活に便利な環境ですよ♪内見もできますので、お気軽にお問合せ下さい。
※建物解体撤去等は相談によります。

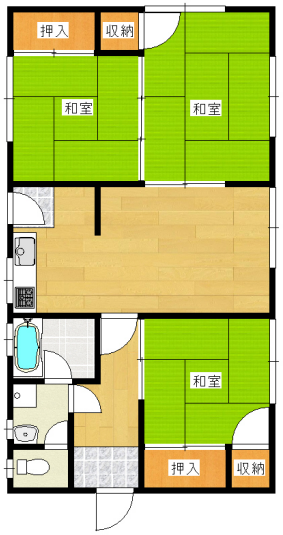

※図面と現況が異なる場合は、現況を優先させていただきます。

物件種目	一戸建		
住所	松江市西川津町		
間取タイプ	3ＤＫ		
価格	980 万円		
物件所在地	松江市西川津町684-3		
交通	大谷内バス停　徒歩6分		
建物	建物名	西川津町中古住宅	
	構造・規模	軽量鉄骨　1階建	
	建物面積	61.48m2(18.60坪)	
	間取内訳	左記参照	
引渡日	相談	築年月	1974年 3月
土地面積	142.17m2(43.01坪)	現況	空家
建ぺい率	60%	容積率	200%
都市計画	市街化区域	地目	宅地
接道	南西:4m		
土地権利	所有権		
用途地域	第一種中高層住居専用地域		
駐車場	有り		
設備	バス・トイレ別 公共下水 都市ガス 室内洗濯機置き場 洗面所独立		
備考	川津小学校・第二中学校校区　※土地としてもご検討いただけます！(解体等諸条件相談可)		

問合せ番号：25-197

手数料					
手数料負担の割合	貸主	%	借主	不可
手数料配分の割合	元付	%	客付	不可

取引態様 専任
情報更新日 2013-07-02

不動産システム株式会社（住まいと暮らしのコンシェルジュ）

島根県知事（7）第693号
島根県 松江市浜乃木2-5-18

TEL. ０８５２-３１-３３３３
FAX. ０８５２-３１-３３３９
URL. http://shimane-concierge.com/